

"Cellarius Bibliothek" Bibliothek der Hochschule Schmalkalden

Literatur für die Seminarfacharbeit finden



hs-schmalkalden.de/bibliothek

Inhalt

Vorstellung der Hochschulbibliothek (S. 3-5)

Suchbegriffe finden (S. 6)

Literatur mit dem Discovery Service recherchieren (S. 7-11)

Die Hochschulbibliothek nutzen (S. 12-14)

Quellen und Hinweise zur Nachnutzung (S. 14)

Die vorliegende Handreichung ist an Smartphonebildschirme angepasst.



Textstellen mit dem Handsymbol sind verlinkt.



Die Bibliothek kennen lernen

Einen Eindruck über die Ausstattung der Hochschulbibliothek erhalten Sie in unserer Fotogalerie:



<https://tinyurl.com/5aespmzr>

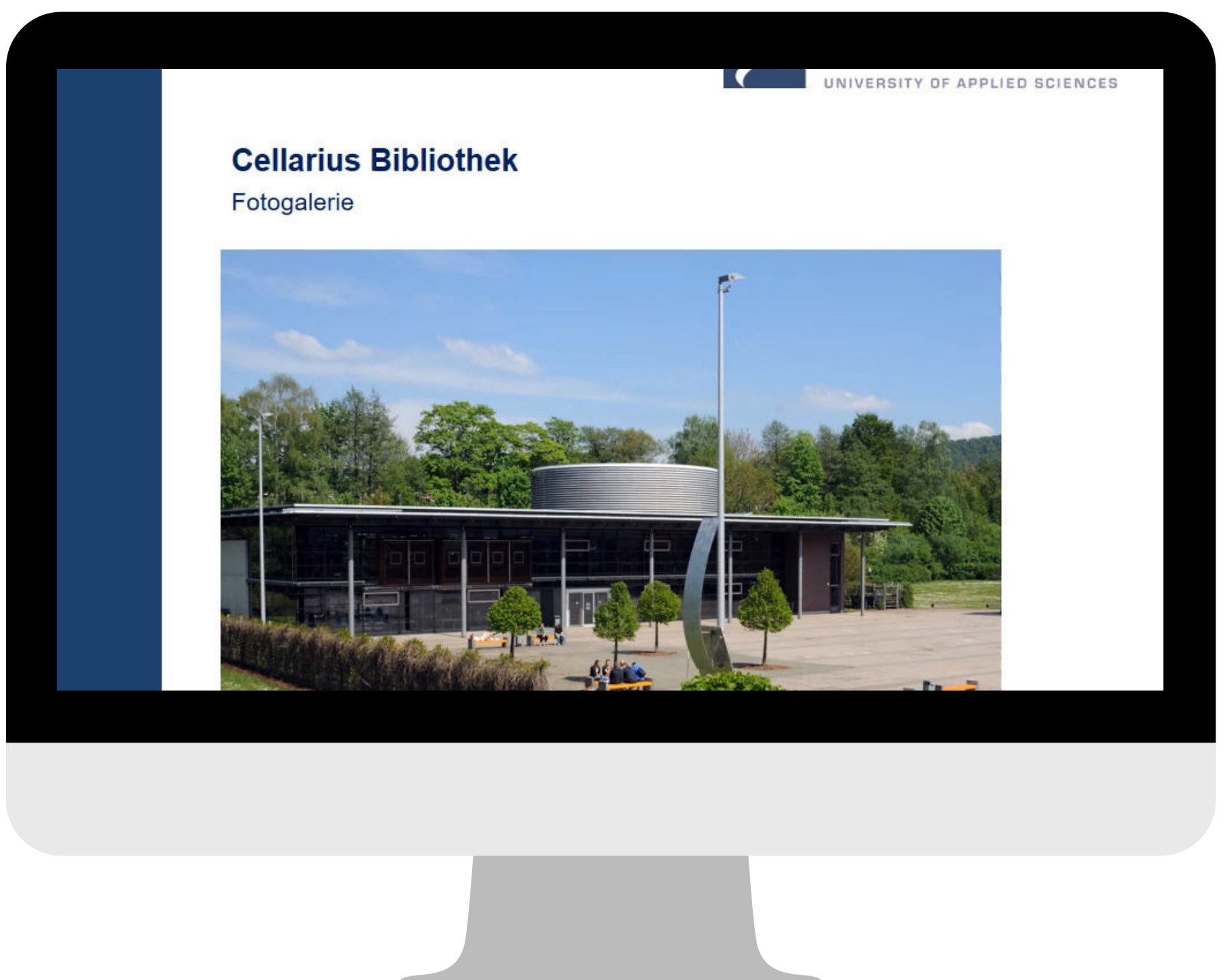

Sammelschwerpunkte

In der Hochschulbibliothek finden Sie hauptsächlich gedruckte und elektronische Medien zu folgenden Themen:

Elektrotechnik

Informatik

Maschinenbau

Wirtschaftswissenschaften

Wirtschaftsrecht

Wirtschaftspsychologie

Grundlagenfächer:

Mathematik, Naturwissenschaften,
Sprachen und weitere

Bücher

Die Bibliothek besitzt ca. 130.000 gedruckte Bücher und eine Vielzahl an elektronischen Büchern ("E-Books").



Zeitschriften

Die Hochschulbibliothek stellt aktuell ca. 140 gedruckte Fachzeitschriften zur Verfügung.

Außerdem besteht Zugriff auf ca. 120.000 elektronische Zeitschriften ("E-Journals").

In Zeitschriften finden Sie Informationen über Themen, zu denen aufgrund der Aktualität oftmals noch keine Bücher erschienen sind.

Suchbegriffe zum Thema der Seminarfacharbeit finden

Analysieren Sie zunächst, welche Aspekte das Thema beschreiben, um geeignete Suchbegriffe daraus abzuleiten.

Hilfreich ist eine Wortliste in Tabellenform.

Thema	Tourismus an der deutschen Nordseeküste		
Kernbegriffe des Themas	Tourismus	Deutschland	Nordseeküste
Synonyme	Fremdenverkehr, Reiseverkehr		Deutsche Bucht
Oberbegriffe	Reise	Westeuropa, Europa	Nordsee, Küste, Meer
Unterbegriffe	Pauschal Tourismus, Ökotourismus	Niedersachsen, Schleswig-Holstein	Ostfriesland, Nordfriesland
verwandte Begriffe	Freizeit, Ferien, Urlaub		Wattenmeer, Nationalpark

Tipps für die Wortliste

- andere/frühere Schreibweisen bedenken
- nur aussagekräftige Begriffe verwenden ("Untersuchung", "Vergleich" etc. sind wenig aussagekräftig)
- Abkürzungen auflösen



Leere Wortliste

<https://tinyurl.com/4wnyjb9j>

Literatur mit dem Discovery Service finden

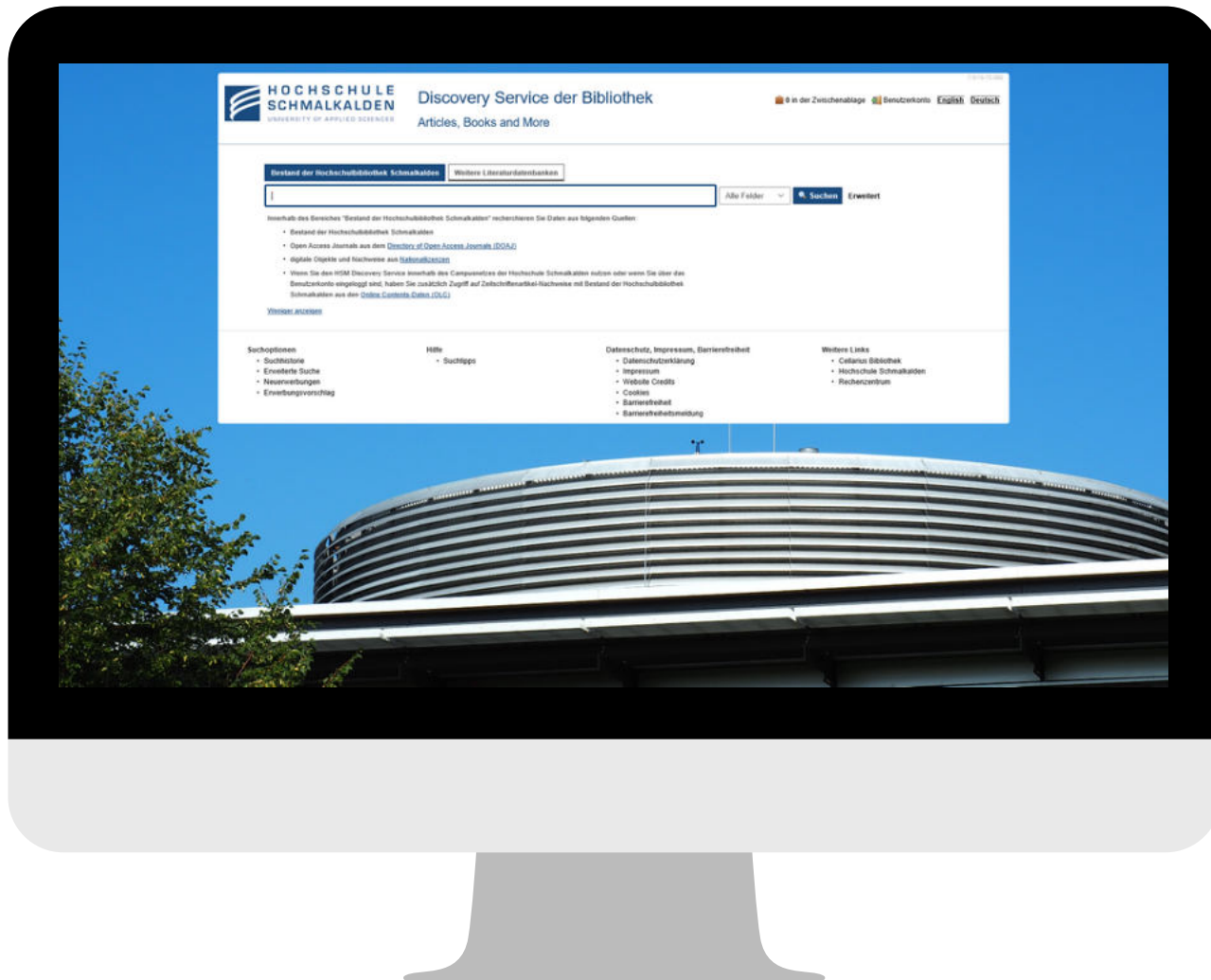

Mit dem Discovery Service können Sie den Bestand der Hochschulbibliothek sowie Kataloge und Datenbanken anderer Einrichtungen durchsuchen.

Welche Bestände durchsucht werden, hängt von der gewählten Einstellung ab.





<https://hsmdsbib.tu-ilmenau.de/>

Discovery Service: Standardeinstellung



Bestand der Hochschulbibliothek Schmalkalden

Weitere Literaturdatenbanken

- In diesem Modus recherchieren Sie **gedruckte und elektronische Medien, die in der Hochschulbibliothek zugänglich sind.**
- Manche elektronische Medien können Sie von außerhalb der Bibliothek herunterladen. Melden Sie sich dazu im Bibliothekskonto des Discovery Services an (Bibliotheksausweis erforderlich).  **Bibliothekskonto** 
- Die meisten elektronischen Medien können nur an den Bibliothekscomputern heruntergeladen werden.

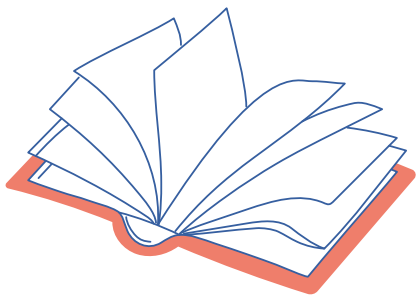

Die Treffer sind zunächst nach dem Format "Buch" gefiltert.

Discovery Service: Weitere Literaturdatenbanken

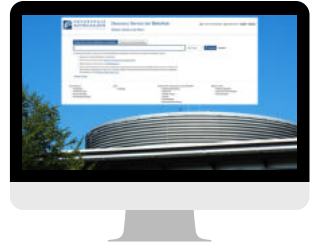

Bestand der Hochschulbibliothek Schmalkalden

Weitere Literaturdatenbanken

In diesem Modus recherchieren Sie

- Literaturnachweise aus über 1150 Bibliotheken Deutschlands und
- eine große Anzahl an Zeitschriftenaufsätzen aus Fachverlagen, teilweise mit Volltext.

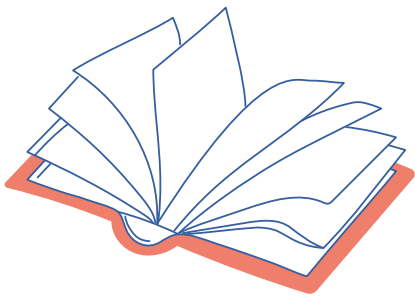

Die Treffer sind zunächst nach dem Format "Buch" gefiltert.

Bücher und Aufsätze, welche nicht in der Hochschulbibliothek vorhanden sind, können wir für Sie gegen eine geringe Gebühr aus anderen Bibliotheken bestellen. ("Fernleihe")



Suchtipp: Ähnliche Begriffe in die Suche einschließen

Verwenden Sie bestimmte Symbole, um auch Suchbegriffe zu berücksichtigen:

? ersetzt exakt ein beliebiges Zeichen:

z.B. Tos?ana für "Toscana" und "Toskana"

* ersetzt 0 oder mehrere beliebige Zeichen:

z.B. Test* für "Test", "Tests", "Tester", aber auch "Testament"

Am Anfang eines Wortes kann man keine Platzhalter verwenden.

Ergebnisse sichten und Suchanfragen optimieren

Tipps finden Sie auf den Seiten 11-12 des verlinkten Skriptes der Universitäts- und Landesbibliothek Münster:



<https://tinyurl.com/ybduv9t8>

Suchanfragen speichern

Diese Funktion finden Sie unterhalb der Suchergebnisse:

 Diese Suche als E-Mail versenden

Die erweiterte Suche verwenden



Übereinstimmung: ALLE Suchgruppen

Suche nach:

tourismus

Alle Felder

fremdenverkehr

Alle Felder

reise

Alle Felder

pauschaltourismus

Alle Felder

urlaub

Alle Felder

Übereinstimmung:

IRGENDEIN Suchbegriff

Suche nach:

nordseeküste

Alle Felder

deutsche bucht

Alle Felder

nordsee küste

Alle Felder

ostfriesland

Alle Felder

wattenmeer

Alle Felder

Übereinstimmung:

IRGENDEIN Suchbegriff

Einen Bibliotheksausweis ("Thoska-Karte") erhalten

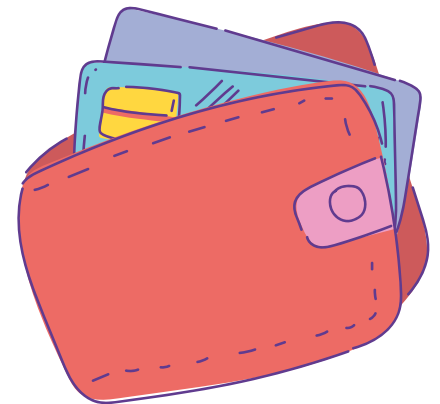

Bitte legen Sie zur Anmeldung vor:

- den gültigen Personalausweis
- das Anmeldeformular (mit Unterschrift einer erziehungsberechtigten Person, falls Sie minderjährig sind)



Download Anmeldeformular:
<https://tinyurl.com/ybfhmjhm>

- 10 € Kautions für den Bibliotheksausweis (zahlbar vor Ort mit Geldkarte oder per Überweisung)

Sie können uns Scans des Personalausweises und des Anmeldeformulars gerne vor dem Bibliotheksbesuch schicken:

bibliothek@hs-schmalkalden.de

Medien ausleihen und zurückgeben

Alle Infos finden Sie auf der Website:



<https://tinyurl.com/htswyeww>

Checkliste für den Bibliotheksbesuch

- 1-Euro-Münze als Schließfachpfand 
- USB-Stick zum
 - kostenfreien Scannen
 - Speichern von Kapiteln und Artikeln aus elektronischen Büchern und Zeitschriften
- Geldkarte z.B. für das
 - Aufladen des Kopierkontos
 - Bezahlen von Fernleihbestellungen (siehe Seite 9)
- Dokumente für die Ausstellung des Bibliotheksausweises (siehe Seite 12)
- Suchbegriffe zum Thema der Seminarfacharbeit

Hilfe bei der Literaturrecherche

- per E-Mail: bibschulung@hs-schmalkalden.de
- telefonisch: 03683 688 1785 und
- vor Ort.



Bildnachweise

Die vorliegende Publikation wurde auf der Grafikdesign-Plattform [canva.com](https://www.canva.com) erstellt.

Die Bilder sind entnommen von

- [canva.com](https://www.canva.com)
- [pixabay.com](https://www.pixabay.com) sowie
- dem Bildarchiv der Bibliothek.

Quellen / Nachnutzung

Der Inhalt der Seiten 6-7 sind der Publikation „Skript zu den Tutorials - Vom Thema zu den Suchbegriffen“ (Seiten 3-4) der Universitäts- und Landesbibliothek Münster entnommen und wurden von der Cellarius Bibliothek angepasst.

URL: https://www.uni-muenster.de/imperia/md/content/ulb-tutor2/e-tutorials/skript_suchstrategien.pdf

Die Publikation der Universitäts- und Landesbibliothek Münster sowie die vorliegende Handreichung stehen unter der Lizenz CC BY-SA 4.0.