

An:

Prof. Dr. Matthias Schneider

Auswertungsbericht der Lehrveranstaltung Recht u.
Management mittelst. Unternehmen II

Sehr geehrter Herr Prof. Dr. Schneider,

Sie erhalten hier die Ergebnisse der automatisierten Auswertung der
Lehrveranstaltungsevaluation zur Veranstaltung "Recht u. Management mittelst.
Unternehmen II".

Die Umfrage wurde mit dem Fragebogen Typ "WR 17" erstellt.

Die Auswertung besteht aus folgenden Teilbereichen.

1. Auswertung der einzelnen Fragen mit Histogramm, Mittelwert und Streuung.
2. Profillinie der Mittelwerte der einzelnen Fragen.
3. Antworten auf offene Fragen.

Mit freundlichen Grüßen
Ihr Evaluationsbüro

Prof. Dr. Matthias Schneider

Recht u. Management mittelst. Unternehmen II (SS2018_46)
Erfasste Fragebögen = 12

Auswertungsteil der geschlossenen Fragen

Legende

Fragestext

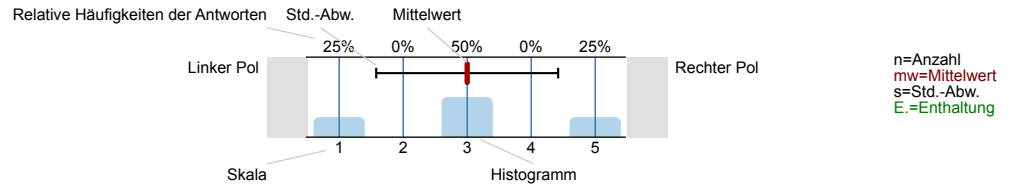

1. Allgemeines

1.1) Werden Sie durch das Raumklima, die Akustik oder die Lichtverhältnisse beeinträchtigt?

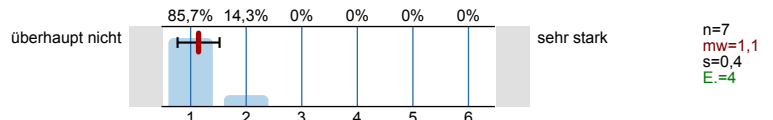

1.2) Wie ist das Verhältnis Raumgröße zu Teilnehmerzahl?

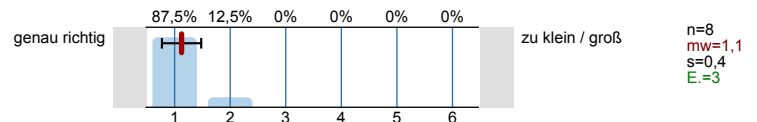

2. Der Dozent / die Dozentin

2.1) macht den roten Faden der Vorlesung deutlich,

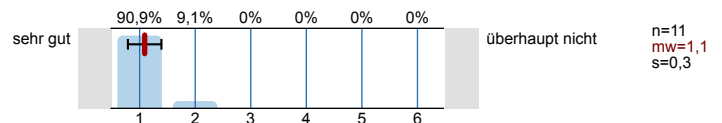

2.2) kann den Lehrstoff verständlich und an Beispielen erklären,

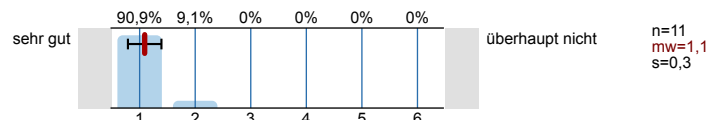

2.3) stellt Querverbindungen zu anderen Veranstaltungen her,

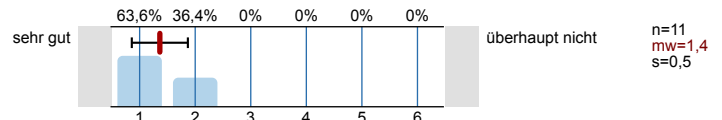

2.4) erläutert den Bezug zwischen Theorie und Praxis,

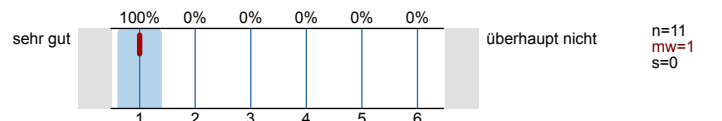

2.5) fördert Mitarbeit und Fragen und beantwortet diese verständlich,

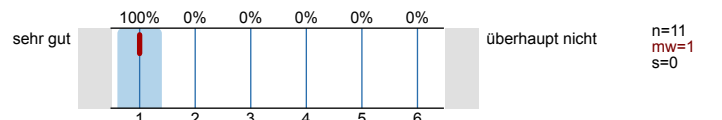

2.6) reagiert angemessen auf Kritik und Vorschläge,



2.7) spricht verständlich und in angemessenem Tempo,

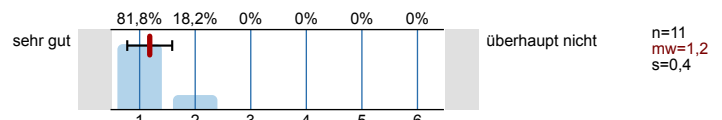

2.8) hat Vorlesungsunterlagen von guter Qualität.

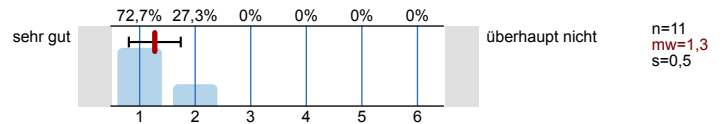

2.9) Der Medieneinsatz (Tafel, Folien, Beamer) war übersichtlich und für das Verständnis förderlich.

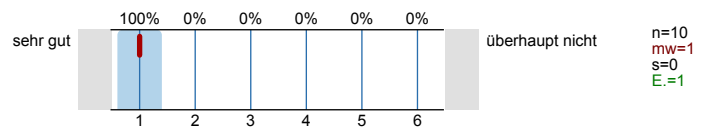

2.10) Hat der Dozent / die Dozentin Ihr Interesse für das Fach geweckt?

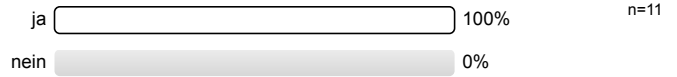

2.11) Ich gebe der Veranstaltung folgende Gesamtnote:

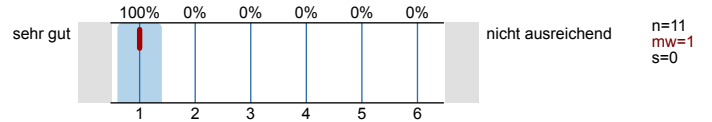

3. Workload, Credit Points, Lehr- und Prüfungsform (wichtig für die Überprüfung des Studienprogramms)

3.1) Für eine Veranstaltung von 2 SWS wird mit einem zusätzlichen Workload von 30 - 45 Std. gerechnet (incl. Klausurvorbereitung). Entspricht Ihr Arbeitsaufwand für diese Lehrveranstaltung dieser Annahme?

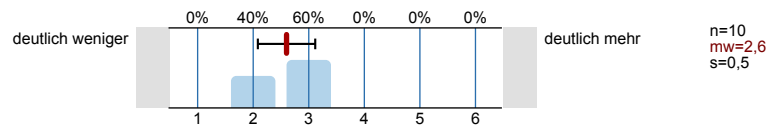

3.2) Wie beurteilen Sie das Verhältnis zwischen Arbeitsaufwand und Credit Points für diese Lehrveranstaltung?

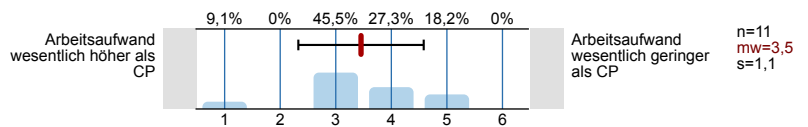

3.3) Sind die Lehr- und Prüfungsform zur Erreichung der Lehrziele für diese Lehrveranstaltung angemessen?

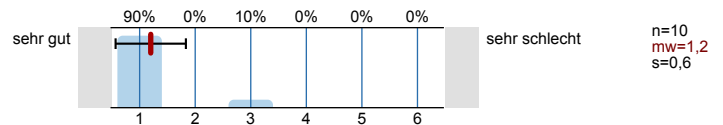

Profillinie

Teilbereich: **Wirtschaftsrecht**
 Name der/des Lehrenden: **Prof. Dr. Matthias Schneider**
 Titel der Lehrveranstaltung: **Recht u. Management mittelst. Unternehmen II**
 (Name der Umfrage)

Verwendete Werte in der Profillinie: Mittelwert

1. Allgemeines



2. Der Dozent / die Dozentin

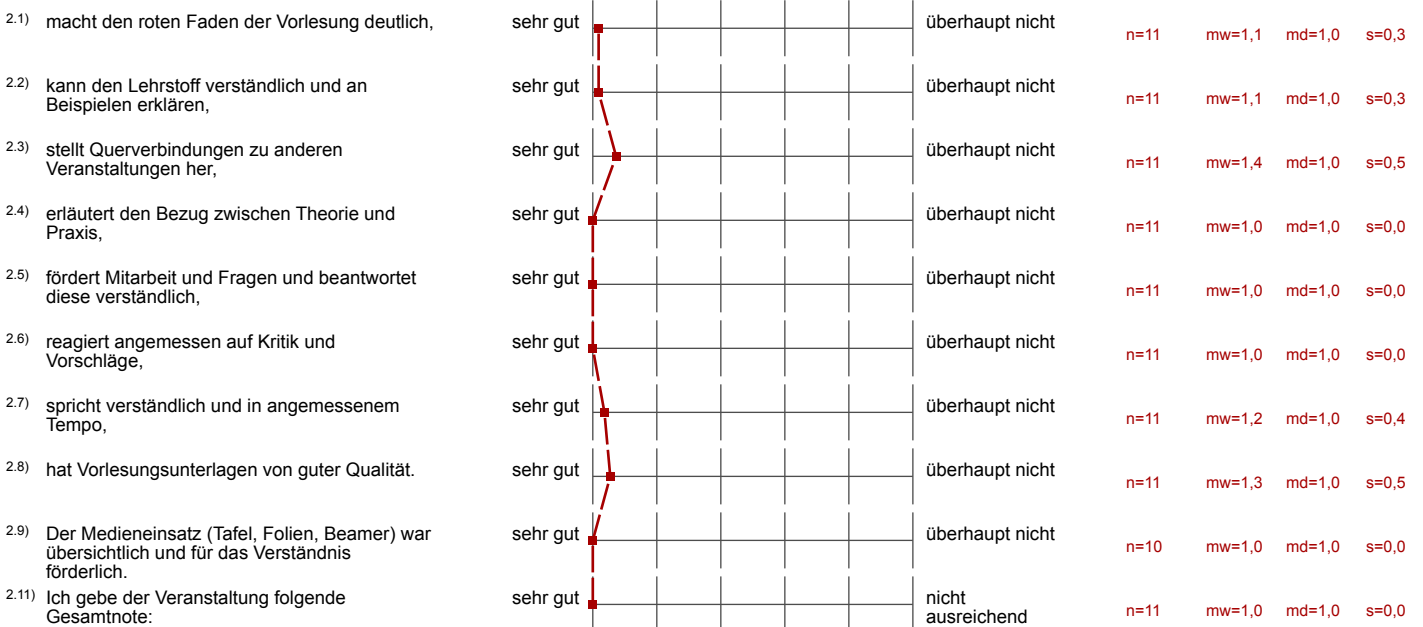

3. Workload, Credit Points, Lehr- und Prüfungsform (wichtig für die Überprüfung des Studienprogramms)

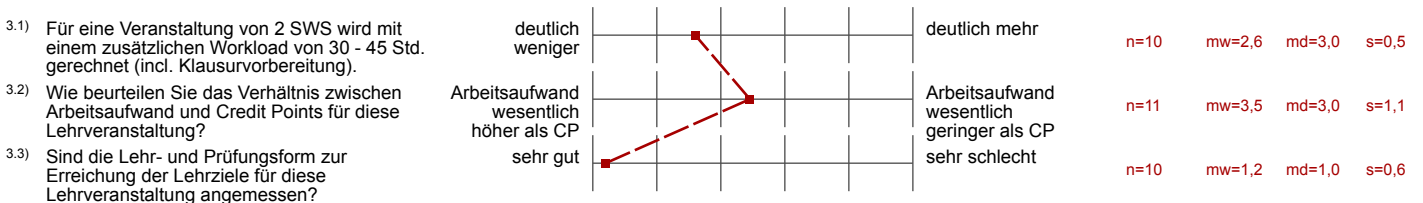

Auswertungsteil der offenen Fragen

4.

4.1) Kommentar (Was hat Ihnen gefallen, was nicht? Welche weiteren Anregungen können Sie für die Lehrveranstaltung geben?)

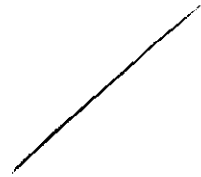

- innovative Vorlesung +
- durch Symbole konnte sich jeder Teilnehmer beteiligen +
- Vorteil, den Umgang mit Adobe Connect zu lernen +
- Präsenstermine eher an Semesterbeginn legen

sehr gut
sehr gut
sehr gut
sehr gut
sehr gut

alles gut ☺

- sehr sehr guter Praxisbezug
- viele tolle Beispiele

4.2) Welche Lehrinhalte waren für Sie besonders wichtig?



4.3) Welche Lehrinhalte haben Ihnen gefehlt?